

# MĚSTSKÝ ÚŘAD VYŠKOV

Stavební úřad

Masarykovo náměstí 1

682 01 Vyškov

www.vyskov-mesto.cz

ČÍSLO ZÁMĚRU: **Z/2025/182945**  
SPISOVÁ ZN.: **MV7754/2026/SÚ/Ko**  
Č. J.: **MV 26662/2026**



S002X017XJUN

VYŘIZUJE: Ing. Marcela Koždoňová  
TEL.: 517 301 363  
E-MAIL: m.kozdonova@meuvyskov.cz

DATUM: 9.4.2026

## ROZHODNUTÍ POVOLENÍ STAVBY

### Výroková část:

Stavební úřad Městského úřadu Vyškov, jako stavební úřad příslušný podle § 30 odst. 1 písm. f) a § 30 odst. 3 písm. a) zákona č. 283/2021 Sb., stavební zákon, ve znění pozdějších předpisů (dále jen "stavební zákon"), v řízení o povolení záměru ve zrychleném řízení přezkoumal podle § 182 až 192 stavebního zákona žádost o vydání rozhodnutí ve zrychleném řízení, kterou dne 29.1.2026 podali

**Markéta Budíková, nar. 31.7.1997, Zelnice II 1602, 684 01 Slavkov u Brna,**  
**Ing. Martin Budík, nar. 17.3.1987, Zelnice II 1602, 684 01 Slavkov u Brna,**  
*které zastupuje*

**Ing. Jan Foltánek, IČO 14368684, nar. 5.1.1991, Hlubočany 161, 682 01 Vyškov 1**

(dále jen "stavebník"), a po posouzení záměru podle § 193 stavebního zákona:

I. Podle § 212 stavebního zákona

### p o v o l u j e

ve zrychleném řízení stavbu:

#### **Novostavba rodinného domu Pavlovice Bohdalice-Pavlovice, Pavlovice**

(dále jen "stavba") na pozemku parc. č. 1500/26 (orná půda), parc. č. 991/1 (ostatní plocha), parc. č. 1180/36 (orná půda), parc. č. 1500/29 (orná půda) v katastrálním území Pavlovice.

### Popis:

- RD:
  - samostatně stojící jednopodlažní dřevostavba RD, nepodsklepená o 1 bytové jednotce, kapacitně pro 4 osoby, kontaktní zateplení EPS 160mm
  - obdélníkový půdorys o rozměrech 12,63 x 9,9m, střecha vazníková sedlová 25°, hřeben orientován podélně s komunikací, výška stavby 5,28m
  - vytápění TČ vzduch/voda s venkovní jednotkou a bivalentním zdrojem - elektrokotlem, doplňkově krbová kamna
  - větrání přirozené
  - napojení na vodovod + VŠ, kanalizaci + RŠ
  - dešť. vody svedeny do akumuláč. nádrže s přepadem do zasak. objektu

- napojení na NN řešeno samostatně pod spis. zn. MV4265/2026/SÚ/Ko. V rámci stavby bude staveniště krátkodobě napojeno na vzdušnou staveništní přípojku NN na podpěr. dřev. sloupech z rozpoj. skříně na hranici pozemků s parc. č. 1169/4 a 991/3.
- zpevněné plochy:
  - sjezd š. 3,3m z beton. dlažby tl. 80mm
  - terasa ze zámk. dlažby tl. 60mm
  - parkovací stání pro 2xOA z beton. dlažby tl. 80mm
  - chodník z beton. dlažby
  - okapový chodník
- oplocení z uliční části z beton. zidky výšky 0,8m + dřev. výplň v.0,4m + el. otevíraná brána + branka pro pěší, další oplocení z poplast. drát. pletiva max v.2,0m
- ID dokumentace SR00X01VUT6N

Druh a účel povolované stavby: 1.1.1.0.1.1 Budova jednobytová

Umístění stavby na pozemku: stavba umístěna ve vzdálenosti 2,5m od hranice s pozemkem parc. č. 1500/29 v k.ú. Pavlovice, 2,5m od hranice s pozemkem parc. č. 1500/25 v k.ú. Pavlovice a 5,62m od hranice s pozemkem parc. č. 1501 v k.ú. Pavlovice

Určení prostorového řešení stavby: stavba obdélníkového půdorysu o rozměrech 12,63 x 9,9m, výška stavby 5,28m, kapacitně pro 4 osoby

## II. Stanoví podmínky pro provedení stavby:

1. Stavba bude provedena podle projektové dokumentace ID SR00X01VUT6N, kterou vypracoval Ing. Jan Foltánek a autorizoval Ing. Adolf Herman – autorizovaný inženýr pro pozemní stavby, ČKAIT 1201720; případné změny nesmí být provedeny bez předchozího povolení stavebního úřadu.
2. Stavebník oznámí stavebnímu úřadu termín zahájení stavby.
3. Stavebník oznámí stavebnímu úřadu fáze výstavby pro kontrolní prohlídky stavby:
  - a) Dokončení stavby
4. Stavba bude dokončena do 2 let ode dne nabytí právní moci tohoto rozhodnutí.
5. Budou splněny podmínky dotčených orgánů vznesené v níže uvedených vyjádřeních (stanoviscích):

a) *Městský úřad Vyškov, odbor životního prostředí závazné stanovisko dne 11.12.2025 č.j. MV/85900/2025/OŽP/Šub*

### Ochrana zemědělského půdního fondu

*Orgán ochrany ZPF uděluje podle § 9 odst. 8 písm. a) zákona o ochraně ZPF souhlas k trvalému odnětí zemědělské půdy ze zemědělského půdního fondu na pozemcích viz. tabulka v k.ú.*

*Pavlovice o celkové výměře odnětí 417 m<sup>2</sup>, v rozsahu dle grafické přílohy tohoto souhlasu. Půda se odnímá ve prospěch novostavby rodinného domu a příslušenství.*

k.ú.	parc.č.	výměra m <sup>2</sup>		BPEJ	tř.ochrany	kultura
		celková	odnímaná			
Pavlovice	1500/26	673	393	5.20.11	IV.	orná půda
		158	0	5.19.11	III.	
	1500/29	115	11	5.20.11	IV.	orná půda
		17	0	5.19.11	III.	
		412	13	5.20.11	IV.	orná půda
1180/36	376	0	5.19.11	III.		
<b>Celkem</b>			<b>Σ 417</b>			

**Graficky je rozsah odnětí znázorněn v příloze, která je neoddělitelnou součástí tohoto stanoviska.**

*- před zahájením stavební činnosti zajistí na vlastní náklad provedení skrývky kulturních vrstev ornice a hlouběji uložených vrstev půdy (podorniči) v mocnosti 20 cm a to v celém rozsahu*

trvalého záboru.

- sejmutá ornice bude uložena na mezideponii v místě stavby a bude udržována v bezplevelném stavu a chráněna proti zcizení; po dostavbě bude použita ke konečným terénním a vegetačním úpravám na pozemku parc. č. 1500/26 v k.ú. Pavlovice ve vlastnictví stavebníků.
- o činnostech souvisejících se skrývkou, přemístěním, uložením, rozprostřením, ochranou a ošetřováním skrývaných kulturních vrstev se povede pracovní deník, v němž se uvedou všechny skutečnosti rozhodné pro posouzení správnosti, úplnosti a účelnosti využívání těchto zemin. Po ukončení výstavby bude zajištěno hospodárné využití sejmutých kulturních vrstev půdy, budou využity na vegetační a terénní úpravy pozemků dotčených výstavbou.
- výkopové zeminy a znečištěná půda nesmí být ukládány na neodnímanou část zemědělského pozemku, ale musí být zužitkovány v souladu s platnou legislativou.
- investor nejpozději do zahájení užívání/kolaudace stavby předloží orgánu ochrany ZPF MěÚ Vyškov geometrický plán skutečného zaměření stavby se zařazením odnímaných ploch do druhu pozemku bez ochrany ZPF.

V souladu s § 9 odst. 8 písm. d) zákona o ZPF:

- za trvalé odnětí zemědělské půdy ze ZPF se vymezuje platba odvodů za výměru 417 m<sup>2</sup> v souladu s ust. § 11 odst. 1 zákona.
- podle přílohy č. 4 vyhlášky č. 441/2013 Sb., oceňovací vyhlášky, je základní cena zemědělských pozemků s přiřazenou BPEJ (bonitovaně půdně ekologickou jednotkou) 5.20.11 stanovena ve výši 6,26 Kč/m<sup>2</sup> (pro výměru 417 m<sup>2</sup>).
- podle vyhlášky č. 48/2011 Sb., o stanovení tříd ochrany, ve znění pozdějších předpisů, jsou pozemky s přiřazenou BPEJ 5.20.11 zařazena do IV. třídy ochrany, při výpočtu odvodu byl proto použit koeficient třídy ochrany 4.
- při výpočtu odvodů nebyla použita ekologická váha vlivu podle části B zákona.
- dle ust. § 11b odst.1 zákona se odvody za trvalé odnětí platí jednorázově.
- v souladu s ust. § 9 odst. 9 zákona se výše odvodů za trvalé odnětí půdy ze ZPF vymezuje orientačně (na podkladě doloženého výpočtu odvodů) v celkové výši 10.442 Kč.
- investor nejpozději do zahájení užívání/kolaudace stavby předloží orgánu ochrany ZPF MěÚ Vyškov doklad o úhradě odvodu za trvalé odnětí půdy ze ZPF.

Grafická příloha jako nedílná součást vynětí ze ZPF:

VYNĚTÍ ZPF, M:1:250

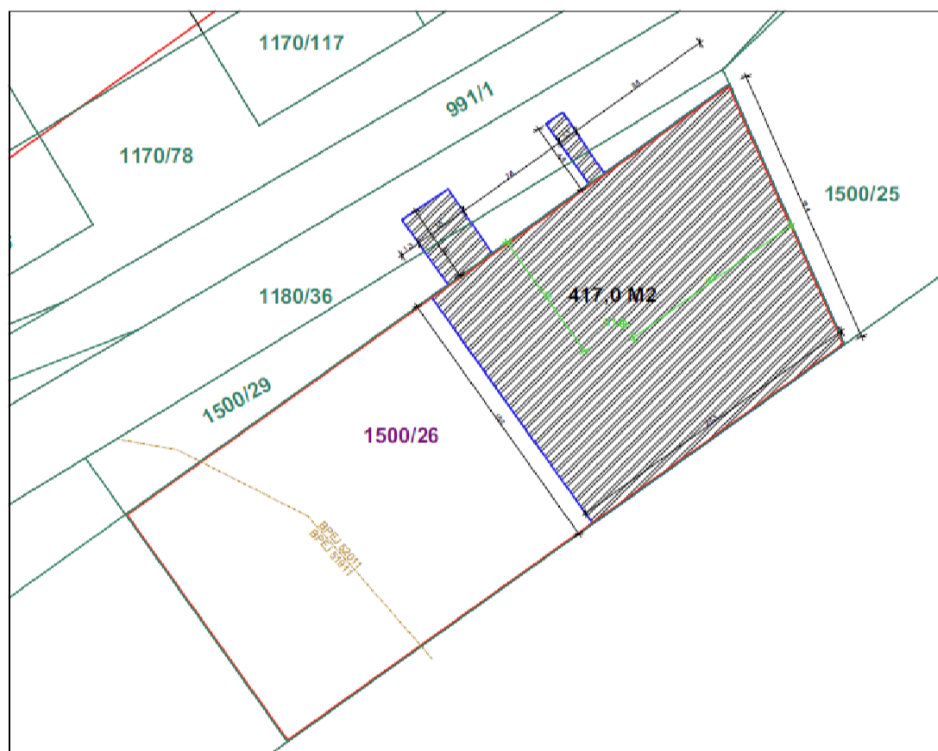

- b) *Policie České Republiky, Krajské ředitelství policie Jihomoravského kraje, Územní odbor Vyškov, Dopravní inspektorát vyjádření dne 13.1.2026 č.j. KRPB-250246-2/ČJ-2025-061206-POK*
- *pozemní komunikace bude oddělena nájezdovým obrubníkem s převýšením 20-50mm (nebude umístěn na ležato),*
  - *v rozhledovém trojúhelníku se nesmí nacházet pevné překážky (čl. 12,7, 12,8 - ČSN 73 6110),*
  - *propustky budou mít šikmá čela 45°.*
6. Budou splněny podmínky účastníků řízení vznesené v níže uvedených vyjádřeních:
- a) *EG.D s.r.o. vyjádření dne 3.10.2025 č.j. S46170–27168891*
  - b) *Lesy České republiky, s.p. vyjádření dne 24.11.2025 č.j. LCR141/002543/2025*
  - c) *Lesy České republiky, s.p. vyjádření dne 17.3.2026 č.j. LCR141/000627/2026*
  - d) *Vodovody a kanalizace Vyškov, a.s. vyjádření dne 17.10.2025 č.j. 2025-01595/20252721/TÚ/po*
7. Sužíváním povolované stavby je možno započít až po povolení k užívání všech staveb, podmiňujících užívání "stavby" a zajištění jejich provozuschopnosti oprávněnou osobou. Jedná se o napojení stavby na NN, které je řešeno samostatně pod spis. zn. MV4265/2026/SÚ/Ko. V rámci stavby bude staveniště krátkodobě napojeno na vzdušnou staveništní přípojku NN na podpěr. dřev. sloupech z rozpoj. skříně na hranici pozemků s parc. č. 1169/4 a 991/3
8. Před zahájením stavebních prací investor písemně oznámí stavebnímu úřadu název a sídlo stavebního podnikatele, který bude stavbu provádět nebo osobu pověřenou vedením stavby u staveb prováděných svépomocí. V oznámení je nutno uvést spis.zn.

Účastníci řízení, na něž se vztahuje rozhodnutí správního orgánu:

Ing. Martin Budík, nar. 17.3.1987, Zelnice II 1602, 684 01 Slavkov u Brna  
Markéta Budíková, nar. 31.7.1997, Zelnice II 1602, 684 01 Slavkov u Brna

**Odůvodnění:**

Dne 29.1.2026 podal stavebník žádost o povolení stavby ve zrychleném řízení, uvedeným dnem bylo zahájeno řízení o povolení záměru ve zrychleném řízení.

Podklady žádosti:

- Projektová dokumentace včetně dokladové části

Povolení stavby je vydáno ve zrychleném řízení, protože stavebník o to požádal a

- a) obec, na jejímž území má být stavba nebo zařízení uskutečněna, má vydán územní plán,
- b) nejde o záměr EIA,
- c) nejde o záměr vyžadující povolení výjimky nebo stanovení odchylného postupu podle zákona o ochraně přírody a krajiny,
- d) stavba splňuje požadavky uvedené v § 193 stavebního zákona,
- e) stavebník doložil souhlasy všech účastníků řízení se záměrem, vyznačené na situačním výkresu dokumentace.

Posouzení stavebního úřadu:

Stavební úřad posoudil, zda je záměr v souladu s

- a) územně plánovací dokumentací, územními opatřeními a vymezením zastavěného území,
- b) cíli a úkoly územního plánování, zejména s charakterem území a s požadavky na ochranu kulturně historických, architektonických a urbanistických hodnot v území, nemá-li obec vydán územní plán,
- c) požadavky tohoto zákona a jeho prováděcích právních předpisů,
- d) požadavky jiných právních předpisů chránících dotčené veřejné zájmy,
- e) požadavky na veřejnou dopravní nebo technickou infrastrukturu,

f) ochranou práv a právem chráněných zájmů účastníků řízení.

Stavební úřad posoudil záměr podle § 193 stavebního zákona, a zjistil, že jeho uskutečněním nebo užíváním nejsou ohroženy zájmy chráněné stavebním zákonem, předpisy vydanými k jeho provedení a zvláštními předpisy. Projektová dokumentace stavby splňuje obecné požadavky na výstavbu. Stavební úřad v průběhu řízení neshledal důvody, které by bránily povolení stavby.

Obec Bohdalice - Pavlovice má schválený územní plán s nabytím účinnosti dne 21.9.2023. Záměr se nachází v ploše Br – bydlení v rodinných domech, rozvojové ploše B205. Záměr je v souladu s územním plánem.

Záměr je v souladu s vyhláškou č. 146/2024 Sb., o požadavcích na výstavbu.

#### Stanoviska sdělili:

- a) Radim Pytela – AC Vyškov vyjádření dne 7.11.2025 č.j. AC-0570/2025
- b) CETIN a.s. vyjádření dne 9.12.2025 č.j. 336036/25
- c) EG.D s.r.o. vyjádření dne 3.10.2025 č.j. S46170–27168891 + Souhlas na situaci
- d) Infos Art, s.r.o. vyjádření dne 13.10.2025 č.j. VY-2025-409-exs
- e) INFOS LEAS, spol. s r.o. vyjádření dne 13.10.2025 č.j. VY-2025-409-exs
- f) Městský úřad Vyškov, odbor životního prostředí závazné stanovisko dne 11.12.2025 č.j. MV/85900/2025/OŽP/Šub
- g) Krajská hygienická stanice Jihomoravského kraje se sídlem v Brně závazné stanovisko dne 20.10.2025 č.j. KHSJM 53740/2025/VY/HOK
- h) Obec Bohdalice - Pavlovice vyjádření dne 16.10.2025 č.j. BOPA 741/2025 + Souhlas na situaci
- i) Lesy České republiky, s.p. vyjádření dne 24.11.2025 č.j. LCR141/002543/2025
- j) Lesy České republiky, s.p. vyjádření dne 17.3.2026 č.j. LCR141/000627/2026 + Souhlas na situaci
- k) Vodovody a kanalizace Vyškov, a.s. vyjádření dne 17.10.2025 č.j. 2025-01595/20252721/TÚ/po + Souhlas na situaci
- l) GasNet, s.r.o. stanovisko dne 9.12.2025 č.j. 5003473850
- m) Ministerstvo obrany, Sekce majetková, odbor ochrany územních zájmů a státního odborného dozoru závazné stanovisko dne 8.1.2026 č.j. MO 24484/2026-1322
- n) Policie České Republiky, Krajské ředitelství policie Jihomoravského kraje, Územní odbor Vyškov, Dopravní inspektorát vyjádření dne 13.1.2026 č.j. KRPB-250246-2/ČJ-2025-061206-POK
- o) VIVO CONNECTION, spol. s r.o. vyjádření dne 10.12.2025 č.j. 2255001124
- p) Ing. Petra Bernická - Souhlas na situaci.
- q) Radomír Brunclík - Souhlas na situaci.
- r) Štěpánka Brunclíková - Souhlas na situaci.
- s) Markéta Budíková - Souhlas na situaci
- t) Hana Kršková - Souhlas na situaci.
- u) František Machala - Souhlas na situaci.
- v) Ing. Ondřej Metelka - Souhlas na situaci.
- w) Mgr. Filip Popelka - Souhlas na situaci.
- x) Mgr. Gabriela Popelková - Souhlas na situaci.
- y) Vladimír Ryšánek - Souhlas na situaci.
- z) Marie Ryšánková - Souhlas na situaci.
- aa) Ernest Schimík - Souhlas na situaci.
- bb) Jana Schimíková - Souhlas na situaci.
- cc) Ludmila Šustková - Souhlas na situaci.
- dd) Mgr. Jakub Vašíček - Souhlas na situaci.

- ee) Ing. Gabriela Vašíčková - Souhlas na situaci.
- ff) Marie Živníčková - Souhlas na situaci.

Stavební úřad zajistil vzájemný soulad předložených závazných stanovisek dotčených orgánů vyžadovaných zvláštními předpisy a zahrnul je do podmínek rozhodnutí.

Stavební úřad rozhodl, jak je uvedeno ve výroku rozhodnutí, za použití ustanovení právních předpisů ve výroku uvedených.

#### Účastníci řízení - další dotčené osoby:

Ing. Petra Bernická, Radomír Brunclík, Štěpánka Brunclíková, Hana Kršková, František Machala, Ing. Ondřej Metelka, Mgr. Filip Popelka, Mgr. Gabriela Popelková, Vladimír Ryšánek, Marie Ryšánková, Ernest Schimík, Jana Schimíková, Ludmila Šustková, Mgr. Jakub Vašíček, Ing. Gabriela Vašíčková, Marie Živníčková, Česká republika, EG.D, s.r.o., Obec Bohdalice - Pavlovice, Vodovody a kanalizace Vyškov, a.s.

V souladu s § 182 stavebního zákona účastníky řízení jsou:

- a) stavebník,
- b) obec, na jejímž území má být záměr uskutečněn,
- c) vlastník pozemku nebo stavby, na kterých má být záměr uskutečněn, nebo ten, kdo má jiné věcné právo k tomuto pozemku nebo stavbě,
- d) osoby, jejichž vlastnické nebo jiné věcné právo k sousedním stavbám nebo sousedním pozemkům může být rozhodnutím o povolení záměru přímo dotčeno,
- e) osoby, o kterých tak stanoví jiný zákon.

#### Do okruhu účastníků řízení správní orgán zařadil:

- žadatelé Markétu Budíkovou a Ing. Martina Budíka, kteří jsou současně vlastníky pozemku s parc. č. 1500/26 v k.ú. Pavlovice. Žadatelé zastupuje na základě plné moci Ing. Jan Foltánek.
- vlastníka pozemku nebo stavby, na kterých má být záměr uskutečněn a kterým je:
  - Obec Bohdalice – Pavlovice jako vlastník pozemku s parc. č. 1180/36 a 1500/29 v k.ú. Pavlovice
  - Česká republika jako vlastník pozemku s parc. č. 991/1 v k.ú. Pavlovice
- osoby mající jiné věcné právo k pozemku parc. č. 991/1 v k.ú. Pavlovice a kterými jsou:
  - Ludmila Šustková
  - Vladimír Ryšánek
  - Marie Ryšánková
  - Radomír Brunclík
  - Štěpánka Brunclíková
  - Hana Kršková
  - EG.D, s.r.o.
  - Marie Živníčková
  - Ernest Schimík
  - Jana Schimíková
  - Mgr. Jakub Vašíček
  - Ing. Gabriela Vašíčková
- vlastníky sousedních pozemků, jejichž práva mohou být dotčena a kterými jsou:
  - Ing. Petra Bernická a Ing. Ondřej Metelka jako vlastníci pozemku s parc. č. 1500/25 v k.ú. Pavlovice
  - Mgr. Filip Popelka a Mgr. Gabriela Popelková jako vlastníci pozemku s parc. č. 1500/27 v k.ú. Pavlovice
  - František Machala jako vlastník pozemku s parc. č. 1501 v k.ú. Pavlovice
- vlastníka sítě technické infrastruktury, jehož práva budou danou stavbou dotčena a kterým je společnost Vodovody a kanalizace Vyškov, a.s.

Stavební úřad při stanovení okruhu účastníků řízení vycházel zejména z předloženého snímku pozemkové mapy a výpisu z KN. Ostatní stavby a pozemky jsou dle názoru správního orgánu v takové vzdálenosti, že práva jejich vlastníků nemohou být danou stavbou přímo dotčena.

Povolení stavby nebo zařízení je vydáno jako první úkon stavebního úřadu v řízení v souladu s ustanovením § 212 odst. 1 stavebního zákona.

### **Upozornění:**

Stavbu lze užívat na základě kolaudačního rozhodnutí. K žádosti je nutno doložit stanoviska dotčených orgánů a další podklady uvedené v § 232 odst. 2 stavebního zákona.

Dokončení stavby je nutno oznámit stavebnímu úřadu.

### **Poučení účastníků:**

Proti tomuto rozhodnutí se lze odvolat do 15 dnů ode dne jeho oznámení k odboru Krajský stavební úřad Krajského úřadu Jihomoravského kraje podáním u zdejšího správního orgánu.

Odvolání se podává s potřebným počtem stejnopisů tak, aby jeden stejnopis zůstal správnímu orgánu a aby každý účastník dostal jeden stejnopis. Nepodá-li účastník potřebný počet stejnopisů, vyhotoví je správní orgán na náklady účastníka. Odvoláním lze napadnout výrokovou část rozhodnutí, jednotlivý výrok nebo jeho vedlejší ustanovení. Odvolání jen proti odůvodnění rozhodnutí je nepřipustné.

Po nabytí právní moci povolení stavební úřad zašle stavebníkovi oznámení o ověření projektové dokumentace spolu se štítkem obsahujícím identifikační údaje o povolené stavbě. Oznámení o ověření projektové dokumentace zašle stavební úřad také vlastníkově stavby, pokud není stavebníkem. Současně o vydání povolení vyrozumí hlavního projektanta.

Při provádění stavby je stavebník povinen

- před zahájením stavby zajistit vypracování dokumentace pro provádění stavby jednoduché stavby pro bydlení a rodinnou rekreaci, vyhrazené a ostatní stavby
- před zahájením stavby opatřit souhlas orgánu státního požárního dozoru k dokumentaci pro provádění stavby, je-li vyžadován jiným právním předpisem,
- oznámit stavebnímu úřadu předem termín zahájení provádění nebo odstraňování stavby, zařízení nebo terénní úpravy, název a sídlo stavebního podnikatele, který je bude provádět nebo odstraňovat, u stavby prováděné nebo odstraňované svépomocí jméno a příjmení stavbyvedoucího, nebo osoby, která bude vykonávat stavební dozor, a změny v těchto skutečnostech oznámit neprodleně stavebnímu úřadu,
- před zahájením provádění nebo odstraňování stavby umístit na viditelném místě u vstupu na staveniště štítek obsahující identifikační údaje o stavbě a ponechat jej tam až do dokončení stavby, popřípadě do vydání kolaudačního rozhodnutí, nebo do jejího odstranění; rozsáhlé stavby se mohou označit jiným vhodným způsobem s uvedením údajů ze štítku,
- zajistit, aby na stavbě nebo na staveništi byla k dispozici ověřená dokumentace pro povolení stavby a dokumentace pro provádění stavby, popřípadě ověřená dokumentace pro odstranění stavby, a všechny doklady týkající se prováděné nebo odstraňované stavby, popřípadě jejich kopie,
- ohlašovat stavebnímu úřadu fáze výstavby stanovené v podmínkách povolení za účelem provedení kontrolních prohlídek stavby, umožnit provedení kontrolní prohlídky, a pokud tomu nebrání vážné důvody, této prohlídce se zúčastnit,
- oznámit stavebnímu úřadu předem zahájení zkušebního provozu,
- při výstavbě, nejpozději k žádosti o vydání kolaudačního rozhodnutí, pokud jiný právní předpis nestanoví jinak, opatřit průkaz energetické náročnosti budovy, je-li vyžadován jiným právním předpisem.

Stavba nesmí být zahájena, dokud povolení stavby nenabude právní moci. Povolení stavby pozbývá platnosti, jestliže stavba nebyla zahájena do 2 let ode dne, kdy nabylo právní moci.

Má-li se provádět stavební činnost na území s archeologickými nálezy, jsou stavebníci již od doby přípravy stavby povinni tento záměr oznámit Archeologickému ústavu a umožnit jemu nebo oprávněné organizaci provést na dotčeném území záchranný archeologický výzkum.

Užívat stavbu lze za podmínek stanovených stavebním zákonem ve znění platném k datu zahájení užívání stavby (§ 230 zákona č. 283/2021 Sb., stavebního zákona).

Ing. Bc. Karel Mozola v. r.  
vedoucí odboru

Za správnost vyhotovení: Blanka Zemanová

### **Poplatek:**

Správní poplatek podle zákona č. 634/2004 Sb., o správních poplatcích položky 18 odst. 1 písm. a) ve výši 4000 Kč byl zaplacen dne 7.4.2026.

### **Toto oznámení musí být vyvěšeno po dobu 15 dnů.**

Vyvěšeno dne: .....

Sejmuto dne: .....

Ve stejných termínech byl dokument zveřejněn na úřední desce způsobem umožňujícím dálkový přístup

Razítko, podpis orgánu, který potvrzuje vyvěšení a sejmutí oznámení.

### **Obdrží:**

navrhovatelé (dodejky)

1. Ing. Jan Foltánek, IDDS: 9ifq6hg

místo podnikání: Hlubočany č.p. 161, 682 01 Vyškov 1

zastoupení pro: Ing. Martin Budík, Zelnice II 1602, 684 01 Slavkov u Brna

zastoupení pro: Markéta Budíková, Zelnice II 1602, 684 01 Slavkov u Brna

ostatní účastníci (dodejky)

2. Ing. Petra Bernická, Rybníček č.p. 621/1, Ponava, 602 00 Brno 2

3. Radomír Brunclík, Kopřivova č.p. 598/28, Dědice, 682 01 Vyškov 1

4. Štěpánka Brunclíková, Kopřivova č.p. 598/28, Dědice, 682 01 Vyškov 1

5. Hana Kršková, Revoluční č.p. 738, 685 01 Bučovice

6. František Machala, Sadová č.p. 197/13, Brňany, 682 01 Vyškov 1

7. Ing. Ondřej Metelka, Rybníček č.p. 621/1, Ponava, 602 00 Brno 2

8. Mgr. Filip Popelka, Vrázova č.p. 2198/57, Žabovřesky, 616 00 Brno 16

9. Mgr. Gabriela Popelková, Voříškova č.p. 557/23, Kohoutovice, 623 00 Brno 23

10. Vladimír Ryšánek, Jarní č.p. 617/17, Vyškov-Předměstí, 682 01 Vyškov 1

11. Marie Ryšánková, Jarní č.p. 617/17, Vyškov-Předměstí, 682 01 Vyškov 1

12. Ernest Schimík, Maxima Gorkého č.p. 544/34, Dědice, 682 01 Vyškov 1

13. Jana Schimíková, Maxima Gorkého č.p. 544/34, Dědice, 682 01 Vyškov 1

14. Ludmila Šustková, Puškinova č.p. 417/1, Dědice, 682 01 Vyškov 1

15. Mgr. Jakub Vašíček, V Brňanech č.p. 296/67, Brňany, 682 01 Vyškov 1

16. Ing. Gabriela Vašíčková, V Brňanech č.p. 296/67, Brňany, 682 01 Vyškov 1

17. Marie Živníčková, Vyškovská č.p. 735, 685 01 Bučovice

18. Lesy České republiky, s.p., IDDS: e8jfsn  
sídlo: Přemyslova č.p. 1106/19, Nový Hradec Králové, 500 08 Hradec Králové 8  
zastoupení pro: Česká republika, , ,
19. EG.D, s.r.o., IDDS: nf5dxbu  
sídlo: Lidická č.p. 1873/36, Černá Pole, 602 00 Brno 2
20. Obec Bohdalice - Pavlovice, IDDS: v8ybhk7  
sídlo: Bohdalice č.p. 117, Bohdalice-Pavlovice, 683 41 Bohdalice
21. Vodovody a kanalizace Vyškov, a.s., IDDS: d4jumdj  
sídlo: Brněnská č.p. 410/13, Vyškov-Město, 682 01 Vyškov 1

dotčené orgány státní správy

22. Krajská hygienická stanice Jihomoravského kraje se sídlem v Brně, IDDS: jaaai36  
sídlo: Jeřábkova č.p. 1847/4, Černá Pole, 602 00 Brno 2
23. Městský úřad Vyškov, odbor životního prostředí, Masarykovo náměstí č.p. 108/1, Vyškov-Město, 682 01 Vyškov 1
24. Ministerstvo obrany, Sekce majetková, odbor ochrany ÚZ a státního OD, oddělení ochrany územních zájmů, IDDS: hjyaavk  
sídlo: Svatoplukova č.p. 2687/84, Brno-Židenice, 615 00 Brno 15
25. Policie České Republiky, Krajské ředitelství policie Jihomoravského kraje, Územní odbor Vyškov, Dopravní inspektorát, IDDS: jydai6g  
sídlo: Brněnská č.p. 402/7a, Vyškov-Město, 682 01 Vyškov 1

ostatní

26. Ing. Adolf Herman ČKAIT 1201720, IDDS: bp5thni  
místo podnikání: Žeranovská č.p. 4666/14, 796 01 Prostějov 1