



Úřad městského obvodu Plzeň 1
Odbor stavebně správní
alej Svobody 60
323 00 Plzeň
E-mail: postaumo1@plzen.eu
Datová schránka (ID): 2dibh62

Městský
obvod **Plzeň 1**



Plzeň 1, dne: 5. 5. 2026

Sp.zn.: SZ UMO1/13167/26/ReSc

Č.j. dokumentu: UMO1/13406/26

Záměr Z/2026/41925

Řízení R/2026/80967

Vyřizuje: Renata Schimmerová

Telefon: 378 036 062

E-mail: schimmerova@plzen.eu

IDDS: 2dibh62

VEŘEJNÁ VYHLÁŠKA

VYROZUMĚNÍ O ZAHÁJENÍ ŘÍZENÍ

Věra Troníčková, nar. 8. 5. 1958, Karlovarská 463/154, Bolevec, 323 00 Plzeň 23,
kterou zastupuje **Ing. Tomáš Křivanec, nar. 20. 9. 1977**, Waltrova 938/13, Skvrňany, 318 00 Plzeň 18

(dále jen "stavebník") dne 8. 4. 2026 podal žádost o povolení záměru nazvaného:

**Novostavba RD Karlovarská, Plzeň - Bolevec
Plzeň, Bolevec, Karlovarská ul.**

(dále jen "záměr") na pozemcích parc. č. 1411/62, 1411/99, 1411/161, 1411/166 v katastrálním území
Bolevec.

Řízení o povolení záměru bylo zahájeno dnem podání žádosti.

Záměr obsahuje:

- Novostavba rodinného domu obdélníkového půdorysu o rozměrech 11,65 x 7,40 m (zastavěná plocha 86,21 m²). Objekt bude obsahovat 2 nadzemní podlaží a nebude podsklepen.
- Střeška šikmá pultová o sklonu 8%, výška hřebene je v úrovni 7, 3 m vůči 0,000. Střešní krytina plechová skládaná.
- Vstup do objektu je navržen na západní straně objektu a je krytý stříškou. Na jižní fasádě je ve 2. NP vytažen balkon, který zároveň bude tvořit zastřešení na jižní fasádě v 1. NP.
- Základová spára bude uložena v hloubce 1,3 m pod úrovní 0,000.
- Objekt bude vystavěn na základových pasech z prostého betonu.

- Obvodové zdivo je navrženo pórobetonové tl. 450 mm. Soklová část obvodového zdiva bude provedena ze dvou šichet užších pórobetonových bloků tl. 375 mm. Vnitřní nosné zdivo bude pórobetonové tl. 200 mm, dělicí příčky z pórobetonových tvárnic tl. 100 a 150 mm.
- Na nosné zdivo 1. NP bude provedena železobetonová monolitická stropní konstrukce tl. 250 mm. Zastřešení bude řešeno dřevěnými sbíjenými vazníky, uloženými na železobetonovém věnci 2. NP.
- Schodiště je navrženo jako železobetonové monolitické, kotvené do podkladní betonové desky a stropní desky nad 1. NP. Schodiště a schodišťový prostor budou doplněny zábradlím a madlem výšky 900 mm.
- Okna a dveře budou osazeny plastové.
- Větrání prostorů rodinného domu bude zajištěno přirozeně okny, osvětlení a proslunění přirozené.
- *Vodovodní přípojka:* Stavba rodinného domu bude napojena novou vodovodní přípojkou PE DN 32 na stávající vodovodní řad LT DN 80 v ulici Karlovarská. Přípojka bude na pozemku stavby č. parc. 1411/161 v k. ú. Bolevec zakončena typovou plastovou vodoměrnou šachtou DN 1200. Z této šachty bude proveden přívod vodovodu k rodinnému domu. Přívod dimenze PE DN 32 bude veden podél západní fasády rodinného domu a bude zakončen v technické místnosti v 1. NP. *Předmětná stavba vodovodní přípojky je drobnou stavbou, která nepodléhá povolení stavebního úřadu (§ 171 stavebního zákona, příloha 1 odst.1 písm. a), a proto není předmětem tohoto řízení. Pro stavbu vodovodní přípojky bylo statutárním městem Plzeň, Technickým úřadem, Oddělením technických stanovisek, Škroupova 5 Plzeň dne 4. 6. 2024 pro stavbu vodovodní přípojky vydáno Vyjádření pod sp. zn. MMP/192746/24.*
- *Kanalizace:* V místě stavby není v současné době dostupné napojení na kanalizační řad. Odpadní splaškové vody z rodinného domu budou svedeny novým přívodem dimenze PVC KG DN 150 do nové samonosné bezodtokové plastové jímky o objemu 10 m³ umístěné před jižní fasádou rodinného domu na pozemku č. parc. 1411/99 v k. ú. Bolevec, kde budou akumulovány. Splaškové odpadní vody budou likvidovány odvozem na ČOV v ulici Jateční.
- *Elektropřípojka:* V jihovýchodním rohu pozemku č. parc. 1411/99 v k. ú. Bolevec je umístěn stávající betonový sloup, na který je závěsným kabelem přivedena stávající elektropřípojka NN ze sloupu na pozemku č. parc. 3026 v k. ú. Bolevec. Na tomto sloupu je osazena pojistková skříň SP 200 a z ní je napojen elektroměrový rozvaděč RE, rovněž tak osazený na sloupu. Z rozvaděče RE bude veden nový zemní kabel pro napojení rodinného domu. Přívod bude zaveden do technické místnosti, kde bude osazen hlavní rozvaděč.
- *Vytápění:* Teplovodní podlahové. Ohřev TUV bude zajišťován pomocí tepelného čerpadla vzduch-voda, venkovní jednotka bude osazena před severní fasádou. Vnitřní jednotka tepelného čerpadla bude umístěna v technické místnosti v severozápadním rohu 1. NP.
- *Likvidace dešťových vod:* Srážkové vody ze střechy objektu rodinného domu budou svedeny do nové akumulární nádrže o objemu 1,6 m³ (2,10x1,05x1,2 m) umístěné před jižní fasádou rodinného domu na pozemku č. parc. 1411/99 v k. ú. Bolevec – při východní hranici pozemku. Navržený vsakovací objekt bude tvořen 16 ks vsakovacích bloků, celková výška vsakovacího objektu bude 0,32 m, půdorysný rozměr vsakovacího objektu bude 3,2x3,2 m. Srážkové vody z akumulární nádrže budou využity pro potřeby závlivky zahrady a budou likvidovány na pozemku stavebníka.
- Zpevněné plochy v návaznosti na rodinný dům budou řešeny ze zámkové dlažby, ukončené obrubníkem, kladeným do betonového lože. Terasa před jižní fasádou bude z terasových prken, ostatní plochy pozemku budou zatravněny.
- Oplocení bude řešeno do výšky 1,5 m – *Předmětná stavba oplocení je drobnou stavbou, která nepodléhá povolení stavebního úřadu (§ 171 stavebního zákona, příloha 1 odst.1 písm. a) 5), a proto není předmětem tohoto řízení.*
- *Dopravní řešení stavby:* Pozemek stavby přiléhá jižní hranicí k ulici Karlovarská na pozemku č. parc. 3193/1 v k. ú. Bolevec. Stávající vjezd na pozemek je zajištěn z komunikace na pozemku č. parc. 3193/1 v k. ú. Bolevec přes stávající zelený pás na pozemku č. parc. 3193/17 v k. ú. Bolevec stávajícími vjezdovými vraty v oplocení šířky 4 m. Vjezdová vrata budou vyměněna za elektricky ovládanou posuvnou bránu š. 4 m a bude zde osazena otevíravá vstupní branka šířky 1 m. Vjezd na pozemek bude zajištěn vraty v oplocení na jižní straně pozemku č. kat. 1411/161 v k. ú. Bolevec. Pro užívání rodinného domu budou zajištěna 2 parkovací stání na zpevněné ploše na pozemku stavby.
- Součástí záměru je odstranění stávajícího objektu kolny na pozemku č. parc. 1411/62 v k. ú. Bolevec (kolna na zahradní náčiní o půdorysných rozměrech 3,6 x 3,6 m). Objekt není označen číslem

popisným ani evidenčním. Je založen na betonových kvádrech osazených přímo na terén. Střecha sedlová, krytina z trapézového plechu, výška 2,7 m. Objekt bude kompletně odstraněn *(dle § 5 odst. 2 písm. a) stavebního zákona se jedná o drobnou stavbu, jejíž odstranění nevyžaduje povolení stavebního úřadu.*

Parametry stavby:

- Zastavěná plocha 86,21 m²
- Obestavěný prostor 692 m³
- Celková podlahová plocha 132 m²
- Zpevněné plochy na pozemku stavby 52,30 m².

Stavba je navržena v lokalitě: L.1_8 Košutka, Charakter lokality - typ lokality: městská, využití: městské obytné (MO).

Územní studii Košutka - Zahrádky je vymezena uliční čára, která z jihu vymezuje budoucí celkový uliční prostor ulice Karlovarská a probíhá na pozemku stavby p.č. 1411/161 v k. ú. Bolevec. Stávající jižní oplocení pozemku tuto uliční čáru již respektuje, je na ní přímo osazeno. Z východu je přes pozemky stavby parc. č. 1411/161, 1411/166 a 1411/99 v k. ú. Bolevec vymezena uliční čára budoucího uličního prostoru místní komunikace, která je při severní straně pozemku stavby odsazena o 3,0 m dovnitř pozemku a při jižní straně je odsazena o 2,5 m.

Územní studii Košutka - Zahrádky je rovněž vymezena stavební čára volná, která je na jihu odsazena ve vzdálenosti 6,0 m rovnoběžně od uliční čáry, na východní straně je stavební čára osazena na čáře uliční. Stavební čára je vymezena jako volná se stavebními mezerami mezi jednotlivými rodinnými domy.

Polohové osazení objektu nového rodinného domu vychází z orientace východní fasády rovnoběžně s uliční (stavební) čárou při východní hranici pozemku a bude od ní odsazena o 1 m z důvodu vedení dešťové kanalizace při fasádě a možnosti osazení případného budoucího oplocení podél fasády. Od severní hranice pozemku bude rodinný dům vzdálen 3 m resp. 4,1 m.

Umístění novostavby rodinného domu:

- Polohové osazení novostavby vychází z orientace východní fasády rovnoběžně s uliční (stavební) čárou při východní hranici pozemku a bude od ní odsazena o 1,0 m z důvodu vedení dešťové kanalizace při fasádě a možnosti osazení případného budoucího oplocení podél fasády.
- Od severní hranice pozemku s pozemkem č. parc. 1411/104 a 1411/105 v k. ú. Bolevec bude rodinný dům vzdálen 3,0 - 4,1 m.
- Vzdálenost novostavby rodinného domu k objektu na sousedním pozemku č. parc. 1411/55 v k. ú. Bolevec bude 17,8 m.
- Od jižní hranice pozemku č. parc. 1411/161 v k. ú. Bolevec s pozemkem č. parc. 3193/17 v k.ú. Bolevec bude stavba rodinného domu umístěna ve vzdálenosti 15,8 - 16,1 m.
- Od uličního oplocení na pozemku č. parc. 1411/161 v k. ú. Bolevec bude stavba rodinného domu umístěna ve vzdálenosti 13,6 - 14 m.
- Od východní hranice se sousedním pozemkem 1411/100 v k. ú. Bolevec bude stavba rodinného domu umístěna ve vzdálenosti 3,8 - 4,0 m.
- Od stávající stavby na pozemku č. parc. 1411/61 v k. ú. Bolevec bude novostavba rodinného domu umístěna ve vzdálenosti 7,8 m.

Katastrální situační výkres:

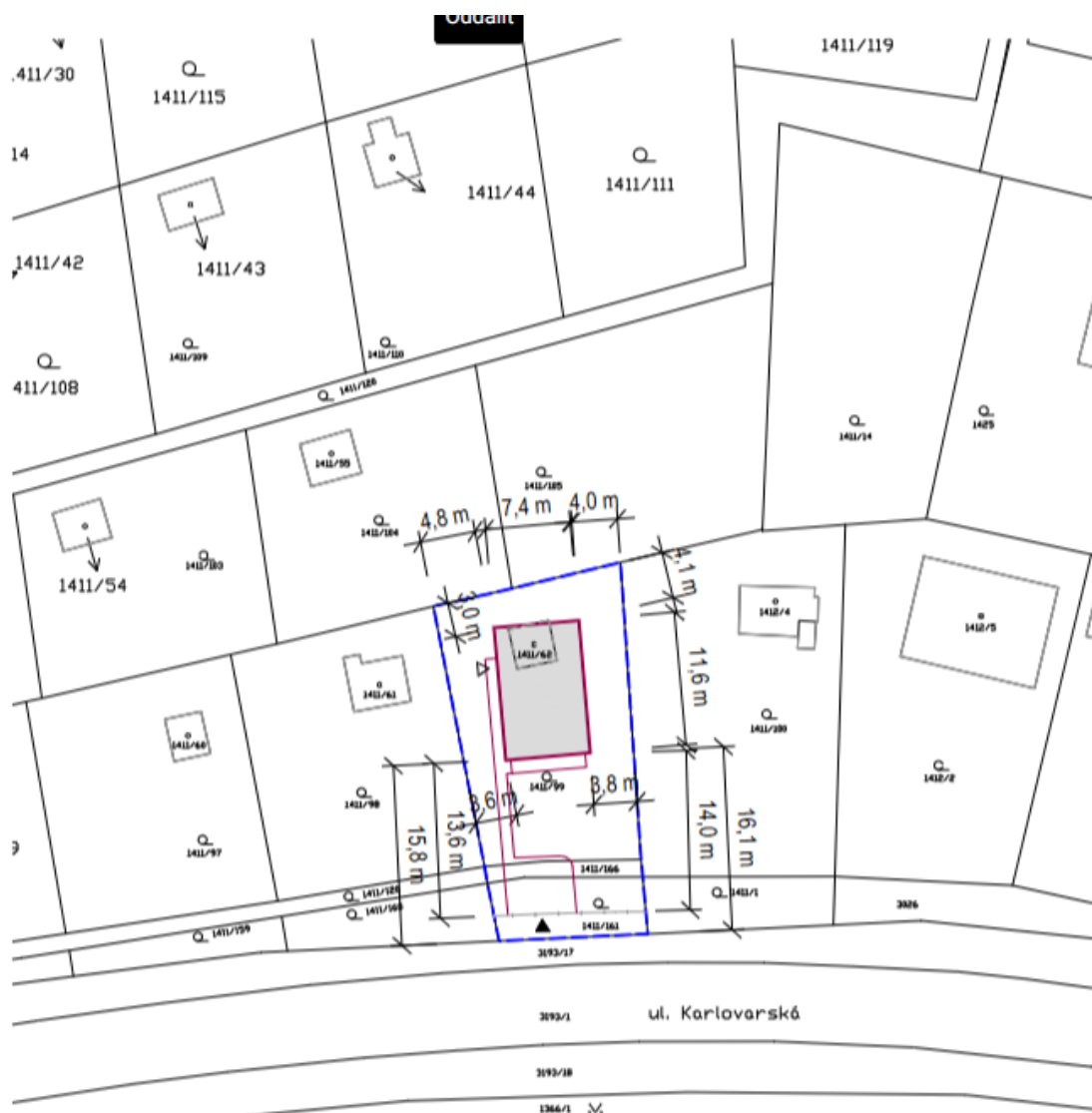

LEGENDA

ZNAČENÍ	POPIS
	stávající stavební objekty na okolních pozemcích vedené v KN
	pozemky stavby - p.č. 1411/62, 1411/99, 1411/101 a 1411/106, k.ú. Bolevec
	stávající kůlna bez č.p. i č.ev. na pozemku p.č. 1411/62 - bude odstraněna, je drobnou stavbou dle § 5 odst. 2a NSZ - odstranění nepodléhá povolení
	navrhovaná novostavba rodinného domu
	vstup do objektu RD
	stávající napojení na dopravní infrastrukturu = stávající vjezd na pozemek

±0,000 = 407,950 m n.m., výškový systém Bpv

projektant	
Ing. Tomáš Krivánek, A1atelier, ČKAIT 0201785 kancelář: Jiráskovo náměstí 678/33, 326 00 Plzeň tel.: 604 561 039, email: krivane@at1atelier.cz	
vypročoval	kontroloval
Ing. Jaroslav Kučera, Ing. Tomáš Krivánek	Ing. Tomáš Krivánek
stavebník	
Věra Troničková Karlovarská 463/154, Bolevec, 323 00 Plzeň	
název stavby	stupeň
Novostavba RD Karlovarská, Plzeň - Bolevec	DPZ
místo stavby	datum
pozemek p.č. 1411/62, /99, /120, /161; k.ú. Bolevec (722120)	2/2026
část dokumentace	měřítko
C.x Situační výkresy	1:500
číslo	obsah
2	Katastrální situační výkres

Stavba bude umístěna v souladu s koordinační situací stavby:

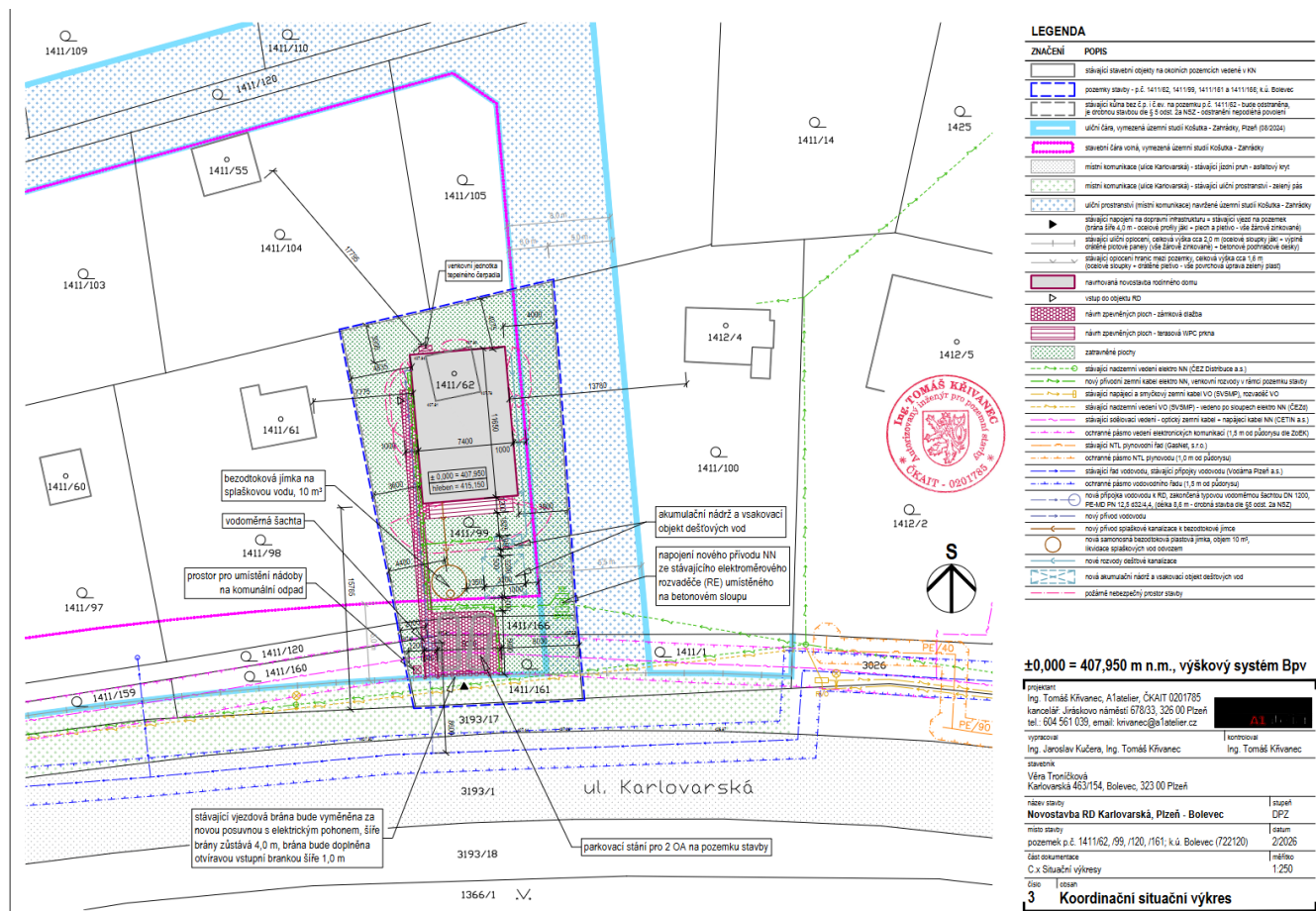

LEGENDA

ZNAČENÍ	POPS
[Symbol]	stávající stavební objekty na okolních pozemcích vedené v KN
[Symbol]	pozemky stavby - p.č. 1411/62, 1411/55, 1411/61 a 1411/99, k.ú. Bolevec
[Symbol]	stávající kůlna bez č.p. (E.N.) na pozemku p.č. 1411/62 - bude osazována, je určena výškou dle § 5 odst. 3a NÚC - stávající nosná konstrukce
[Symbol]	uliční čára, vymezení územní stavby Kůlna - Zahrádka, Píseň (18/2024)
[Symbol]	stavební čára vlněná, vymezení územní stavby Kůlna - Zahrádka
[Symbol]	místní komunikace (ulice Karlovarská) - stávající (jízdní pruh - asfaltový kryt)
[Symbol]	místní komunikace (ulice Karlovarská) - stávající (uliční prostranství - zelený pás)
[Symbol]	uliční prostranství (místní komunikace) navrhované územní stavby Kůlna - Zahrádka
[Symbol]	stávající napojení na dopravní infrastrukturu + stávající újezd na pozemku (brána šířka 4,0 m - osová profilová jízda - zpevněná a pevná - vše zároveň zhrubované)
[Symbol]	stávající uliční napojení, osová výška cca 2,2 m (bezpečná výška jízdy - výhledová osová profilová jízda (ulice Zahrádka - Zahrádka) - betonová podhledová deska)
[Symbol]	stávající osová hranice mezi pozemky, osová výška cca 1,0 m (bezpečná výška jízdy - osová hranice - vše zároveň s výhledovou osovou profilovou jízdu)
[Symbol]	navrhovaná rozostavená osová hranice
[Symbol]	vstup do objektu RD
[Symbol]	nájem zpevněných ploch - zámková dlažba
[Symbol]	nájem zpevněných ploch - terasová dlažba
[Symbol]	zastřešené plochy
[Symbol]	stávající napojení vodního elektro NN (ČEZ Zdobruška s.r.l.)
[Symbol]	nový přípojovací kabel elektro NN, vedení v rozvodně / rámci pozemku stavby
[Symbol]	stávající napojení na smyčkový zámek VVO (SVMF), rozvaděč VVO
[Symbol]	stávající napojení vodního VVO (SVMF) - vedení po stoupcích elektro NN (ČEZ)
[Symbol]	stávající rozvaděč vodního - optický zámek - napojení kabelu NN (ČETN s.r.l.)
[Symbol]	ochranné pásmo vedení elektronických komunikací (1,5 m od půdorysu dle ZÚK)
[Symbol]	stávající NTL, přívodní řetěz (optické, s.r.l.)
[Symbol]	ochranné pásmo NTL, přívodní řetěz (optické, s.r.l.)
[Symbol]	ochranné pásmo vodovodního řádu (1,5 m od půdorysu)
[Symbol]	nový přípojek vodovodu k RD, záměrně s přípojkou vodovodnímu řádu DN 100, PE-MD PN 10,0 032,4, úložka 0,5 m - osová hranice dle §5 odst. 3a NÚC
[Symbol]	nový přípojek vodovodu
[Symbol]	nový přípojek vodovodu k bezodtokové jírně
[Symbol]	nová kanalizační bezodtoková sbíratelná jírna, výhled 10 m, likvidace spádných vod odstavem
[Symbol]	nové rozvedení odvodňovací kanalizace
[Symbol]	nová akumulační nádrž a vsakovací objekt dešťových vod
[Symbol]	požární nebezpečný prostor stavby

±0,000 = 407,950 m n.m., výškový systém Bpv

projekční: Ing. Tomáš Krávičák, A-tatelier, ČKAIT 0201785
 kancelář: Jiráskovo náměstí 678/33, 326 00 Píseň
 tel. 604 561 039, email: kkraviac@tatelier.cz

vypracoval: Ing. Jaroslav Kučera, Ing. Tomáš Krávičák
 korektoval: Ing. Tomáš Krávičák

zpracoval: Věra Trončíková
 Karlovarská 463/154, Bolevec, 323 00 Píseň

název stavby	Novostavba RD Karlovarská, Píseň - Bolevec
území stavby	DPZ
listovní číslo	220205
čas dokumentace	měřko
C x Situační výkresy	1:250

3 **Koordinační situační výkres**

Úřad městského obvodu Plzeň 1, Odbor stavebně správní, jako stavební úřad příslušný podle § 30 odst. 1 písm. f) a § 30 odst. 3 písm. a) zákona č. 283/2021 Sb., stavební zákon, ve znění pozdějších předpisů (dále jen "stavební zákon"), a dále příslušný podle vyhlášky statutárního města Plzně č. 8/2001, Statut města, v jeho plném znění, vyrozumívá podle § 188 stavebního zákona účastníky řízení, dotčené orgány a hlavního projektanta o zahájení řízení. Dotčené orgány mohou uplatnit závazná stanoviska a účastníci řízení své námítky do

15 dnů od doručení tohoto oznámení.

K později uplatněným závazným stanoviskům a námítkám nebude přihlédnuto. Účastníci řízení mohou nahlížet do podkladů rozhodnutí (Úřad městského obvodu Plzeň 1, Odbor stavebně správní, úřední dny nejlépe pondělí a středa 8:00 – 17:00 hod., v ostatních dnech po telefonické domluvě).

Účastníci řízení dle § 182 písm. d) stavebního zákona, kterým se doručuje podle § 188 odst. 4 stavebního zákona veřejnou vyhláškou (úřední deska). Tito účastníci se v případě řízení s velkým počtem účastníků podle § 188 odst. 3 stavebního zákona identifikují označením pozemků a staveb evidovaných v katastru nemovitostí přímo dotčených vlivem záměru. Těmito účastníky jsou:

Osoby s vlastnickými nebo jinými věcnými právy k sousedním pozemkům:

parc. č. 1411/1, 1411/55, 1411/61, 1411/98, 1411/100, 1411/104, 1411/105, 1411/120, 1411/160, 1412/4, 3193/17, 3193/1 v katastrálním území Bolevec.

Poučení:

Účastníkům řízení se ostatní písemnosti doručují veřejnou vyhláškou; vyjma žadatele a obce, na jejímž území má být záměr uskutečněn. Účastníci řízení mohou uplatňovat námitky směřující k hájení jejich procesních práv. Účastník řízení je povinen v námitce uvést důvody podání námítky. Stavební úřad nepřihlíží k námitkám účastníka řízení, které jsou v rozporu s uzavřenou plánovací smlouvou, jejíž smluvní stranou je tento účastník řízení. K námitkám o věcech, o kterých bylo rozhodnuto při vydání územně plánovací dokumentace, se nepřihlíží.

Obec jako účastník řízení může uplatňovat námitky pouze v rozsahu své samostatné působnosti. Vlastník pozemku nebo stavby, na kterých má být záměr uskutečněn, nebo ten, kdo má jiné věcné právo k tomuto pozemku nebo stavbě, nebo osoby, jejichž vlastnické nebo jiné věcné právo k sousedním stavbám nebo sousedním pozemkům může být rozhodnutím o povolení záměru přímo dotčeno, může jako účastník řízení uplatňovat námitky pouze v rozsahu možného přímého dotčení svých práv. Osoba, o které tak stanoví jiný zákon, může jako účastník řízení uplatňovat námitky pouze v rozsahu, v jakém se projednáváný záměr dotýká zájmů chráněných jiným právním předpisem, který zakládá jeho účastenství v řízení podle stavebního zákona.

Stavební úřad může podle § 62 správního řádu uložit pořádkovou pokutu do 50 000 Kč tomu, kdo v řízení závažně ztěžuje jeho postup.

Nechá-li se některý z účastníků zastupovat, předloží jeho zástupce písemnou plnou moc. Každý, kdo činí úkony jménem právnické osoby, musí prokázat své oprávnění. V téže věci může za právnickou osobu současně činit úkony jen jedna osoba.

Podání v elektronické podobě není podáním, pokud nesplňuje požadavky ust. § 37 správního řádu (zákon č. 500/2004 Sb., správní řád)

„V řízení s velkým počtem účastníků se vyrozumění o zahájení řízení doručuje účastníkům řízení podle § 182 písm. a), b) a c) jednotlivě. Ostatní písemnosti se doručují jednotlivě pouze žadateli, obci, na jejímž území má být záměr uskutečněn, a dotčeným orgánům; ostatním účastníkům řízení se doručují veřejnou vyhláškou, o čemž se tyto účastníci poučí ve vyrozumění o zahájení řízení. Při doručování do ciziny se písemnost doručuje na adresu uvedenou v katastru nemovitostí a za den doručení se považuje třicátý den od předání písemnosti k poštovní přepravě.“

"otisk úředního razítka"

Renata Schimmerová
Odbor stavebně správní
Úřadu městského obvodu Plzeň 1

Tato písemnost musí být vyvěšena po dobu 15 dnů na úřední a elektronické desce příslušného Úřadu městského obvodu Plzeň 1.

Vyvěšeno dne:

Sejmuto dne:

Razítko, podpis orgánu, který potvrzuje vyvěšení a sejmutí oznámení.

Obdrží:**Účastníci (dodejky) dle § 182 písm. a) stavebního zákona**

Ing. Tomáš Krivanec, IDDS: rtsn5xa

místo podnikání: Waltrova č.p. 938/13, Skvrňany, 318 00 Plzeň 18

zastoupení pro: Věra Troníčková, Karlovarská 463/154, Bolevec, 323 00 Plzeň 23

Účastníci (dodejky) dle § 182 písm. b) stavebního zákona

Statutární město Plzeň, zastoupené 1. náměstkem primátora pro oblast technickou Pavlem Bosákem,

IDDS: 6iybfxn

sídlo: náměstí Republiky č.p. 1/1, Vnitřní Město, 301 00 Plzeň 1

Účastníci (dodejky) dle § 182 písm. c) stavebního zákona

Statutární město Plzeň, IDDS: 6iybfxn

sídlo: náměstí Republiky 1/1, 301 00 Plzeň

ČEZ Distribuce, a. s., IDDS: v95uqfy

sídlo: Teplická č.p. 874/8, Děčín IV-Podmokly, 405 02 Děčín 2

CETIN a.s., IDDS: qa7425t

sídlo: Českomoravská č.p. 2510/19, 190 00 Praha 9-Libeň

Růžena Jankovcová, Manětínská č.p. 1527/12, Bolevec, 323 00 Plzeň 23

JUDr. Josef Lavička, IDDS: 9bvjcfq

místo podnikání: 26. dubna č.p. 573/10, 350 02 Cheb 2

JUDr. Ondřej Mareš, IDDS: ajbg8qh

místo podnikání: Severovýchodní II č.p. 540/3, Praha 4-Záběhllice, 141 00 Praha 41

Tunkl Martin, Mgr., IDDS: 7pig84c

sídlo: Palackého náměstí 28, 301 00 Plzeň 1

Účastníci řízení dle § 182 písm. d) stavebního zákona, kterým se doručuje podle § 188 odst. 4 stavebního zákona veřejnou vyhláškou (úřední deska). Tito účastníci se v případě řízení s velkým počtem účastníků podle § 188 odst. 3 stavebního zákona identifikují označením pozemků a staveb evidovaných v katastru nemovitostí přímo dotčených vlivem záměru. Těmito účastníky jsou:

Osoby s vlastnickými nebo jinými věcnými právy k sousedním pozemkům:

parc. č. 1411/1, 1411/55, 1411/61, 1411/98, 1411/100, 1411/104, 1411/105, 1411/120, 1411/160, 1412/4, 3193/17, 3193/1 v katastrálním území Bolevec

Hlavní projektant dle ust. § 188 odst. 1 stavebního zákona:

Ing. Tomáš Krivanec, IDDS: rtsn5xa

místo podnikání: Waltrova č.p. 938/13, Skvrňany, 318 00 Plzeň 18

Dotčené orgány (dodejky):

Magistrát města Plzně, odbor životního prostředí, IDDS: 6iybfxn

sídlo: Kopeckého sady 11, 301 00 Plzeň 1

Krajská hygienická stanice Plzeňského kraje se sídlem v Plzni, IDDS: samai8a

sídlo: Skrétova č.p. 1188/15, Jižní Předměstí, 301 00 Plzeň 1

Na vědomí (úřední deska):

ČEZ ICT Services, a. s., IDDS: zbsd9i

sídlo: Duhová č.p. 1531/3, 140 00 Praha 4-Michle

Telco Pro Services, a. s., IDDS: id6pgkc

sídlo: Duhová č.p. 1531/3, 140 00 Praha 4-Michle

VODÁRNA PLZEŇ a.s., IDDS: ktuciif

sídlo: Malostranská č.p. 143/2, Doudlevec, 326 00 Plzeň 26

GasNet Služby, s.r.o., IDDS: jnyys6

sídlo: Plynárenská č.p. 499/1, Zábřovice, 602 00 Brno 2

GasNet, s.r.o., IDDS: rdxzhzt

sídlo: Klíšská č.p. 940/96, Klíše, 400 01 Ústí nad Labem 1

České Radiokomunikace a.s., IDDS: g74ug4f

sídlo: Skokanská č.p. 2117/1, Praha 6-Břevnov, 169 00 Praha 69
Správa veřejného statku města Plzně, příspěvková organizace, IDDS: 2hnk7u2
sídlo: Klatovská třída č.p. 348/10, Jižní Předměstí, 301 00 Plzeň 1
Plzeňská teplárenská, a.s., IDDS: 4ixcgp7
sídlo: Doubravecká č.p. 2760/1, 304 10 Plzeň
SPRÁVA INFORMAČNÍCH TECHNOLOGIÍ MĚSTA PLZNĚ, příspěvková organizace města Plzně,
IDDS: 367k8gv
sídlo: Dominikánská č.p. 288/4, Vnitřní Město, 301 00 Plzeň 1
Plzeňské městské dopravní podniky, a.s., IDDS: ed5fpw5
sídlo: Denisovo nábřeží č.p. 920/12, Východní Předměstí, 301 00 Plzeň 1
T-Mobile Czech Republic a.s., IDDS: ygwch5i
sídlo: Tomíčková č.p. 2144/1, Praha 4-Chodov, 148 00 Praha 414
Vodafone Czech Republic a.s., IDDS: 29acihr
sídlo: náměstí Junkových č.p. 2808/2, Praha 5-Stodůlky, 155 00 Praha 515

Na vyvěšení:

Úřad městského obvodu Plzeň 1, Úřední deska, alej Svobody 60, Bolevec, 323 00 Plzeň 23

Co:

archivní spis