

Statutární město Plzeň

podle § 39 odst. 1 zákona č. 128/2000 Sb., o obcích, v platném znění, oznamuje záměr:

uzavřít dodatek ke smlouvě o výpůjčce nemovité věci ve smyslu prodloužení doby výpůjčky:

Předmět výpůjčky:

- část pozemku p. č. 1976/1 o výměře cca 2 760 m² v k. ú. Litice u Plzně.

Pozemek je zapsán na LV č. 1 pro k. ú. Litice u Plzně, obec Plzeň, vedený v katastru nemovitostí Katastrálního úřadu pro Plzeňský kraj, Katastrální pracoviště Plzeň – město:

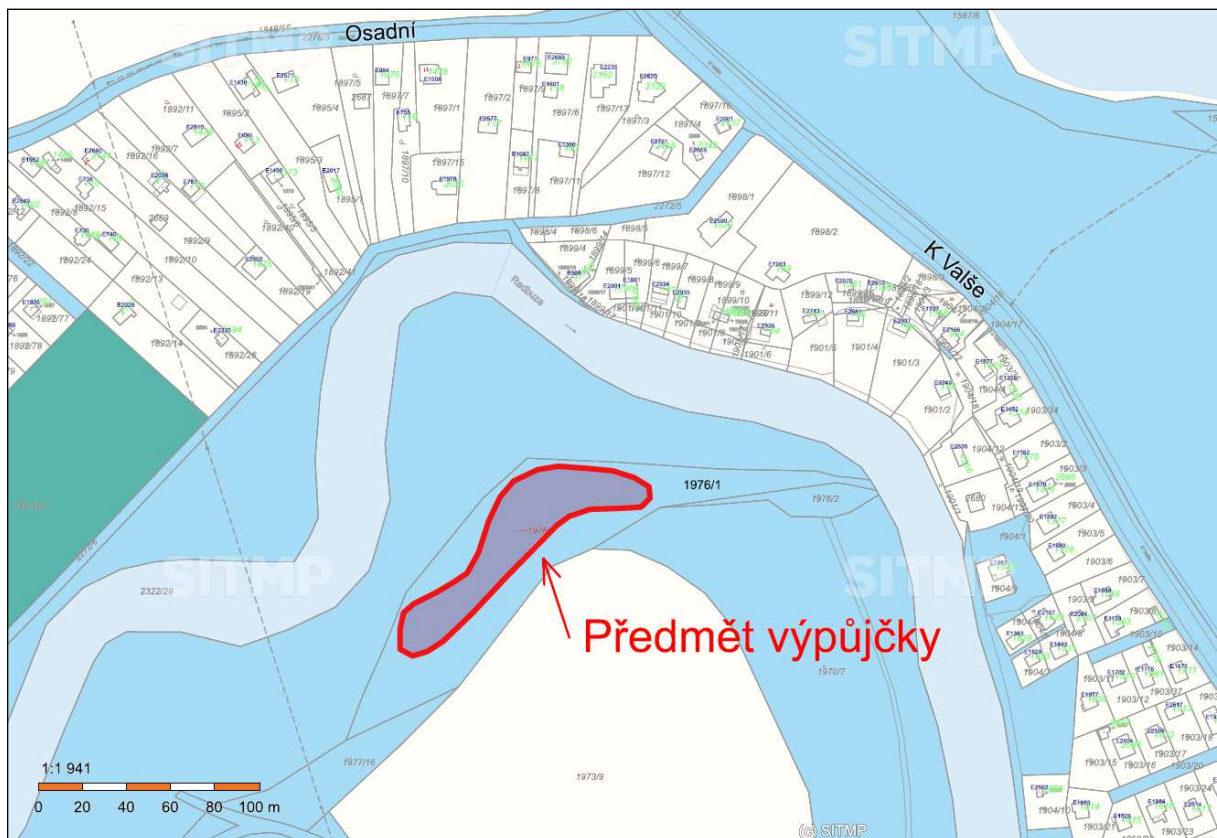

Případné připomínky k záměru adresujte po dobu zveřejnění odboru evidence majetku Magistrátu města Plzně, Škroupova 7, 306 32 Plzeň, kde můžete získat podrobnější informace o předmětu záměru. Tel. 37 803 3711.

„otisk úředního razítka“
Mgr. Hana Eberlová, MBA, „v.r.“
vedoucí odboru evidence majetku MMP