

Statutární město Plzeň

Jednající prostřednictvím Odboru správy infrastruktury Magistrátu města Plzně ve smyslu § 39 odstavce 1. zákona č. 128/2000 Sb., ve znění pozdějších předpisů, oznamuje

č.j. MMP/265284/26

Záměr města Plzně

pronajmout uvedené pozemky nebo jejich části a stavby Sportovního areálu Černice, za účelem uzavření smlouvy o nájmu, provozování a údržbě

Pozemky a stavby:

<u>Parcela č.</u>	<u>Výměra (m²)</u>	<u>Druh pozemku</u>
část 1924/4	4 098	ostatní plocha
část 1626/1	7 043	ostatní plocha
část 1635/1	11 115	ostatní plocha
část 1636/1	14 284	ostatní plocha
1636/3	16	zastavěná plocha a nádvoří, vč. budovy bez č.p. (nádrže na závlahu)
1636/4	9	zastavěná plocha a nádvoří, vč. budovy bez č.p. (čerpací stanice)
1636/5	262	zastavěná plocha a nádvoří, vč. budovy s č.p. 934 (zázemí šaten)

Předmětem pronájmu je graficky znázorněné červeným obrysem v situaci níže:

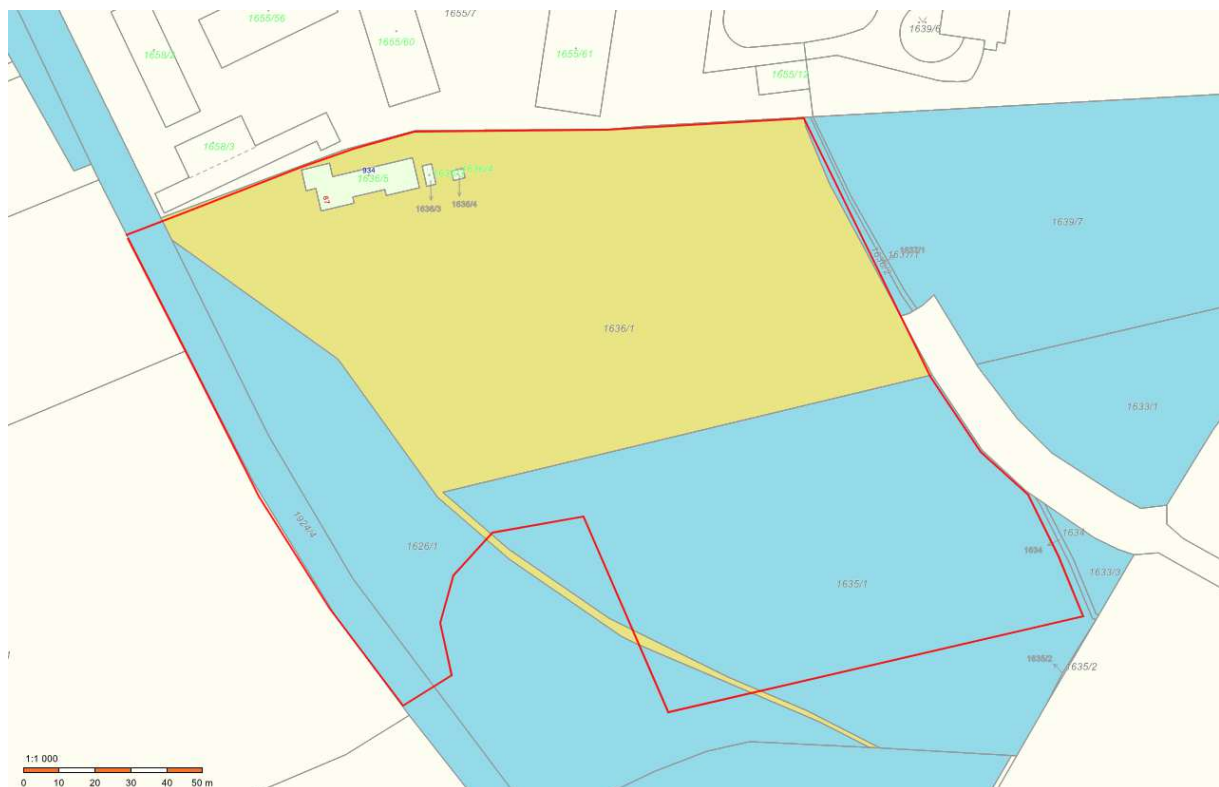

Statutární město Plzeň

Jednající prostřednictvím Odboru správy infrastruktury Magistrátu města Plzně ve smyslu § 39 odstavce 1. zákona č. 128/2000 Sb., ve znění pozdějších předpisů, oznamuje

pozemky zapsané u Katastrálního úřadu pro Plzeňský kraj, katastrální pracoviště Plzeň-město na LV č. 1 pro obec Plzeň, katastrální území Černice.

Po dobu zveřejnění je možno k uvedenému záměru předkládat písemné připomínky na adresu Magistrát města Plzně, Odbor správy infrastruktury, Palackého nám. 6, 301 00 Plzeň, kde je možno získat podrobnější informace o předmětu záměru.

„otisk úředního razítka“
Ing. Veronika Vítová, MBA, v.r.
vedoucí OSI