

dne **29. 4. 2026** od **7:30** do **14:30** hodin

Plánovaná odstávka zahrnuje tyto lokality:**Hradec Králové (okres Hradec Králové)**část obce **Rusek****Černilovská: č. o. 1, 2, 4-10, 12, 16, 18, 20, 22, 24, 26, 26a, 28, 30, 32, 34, 36, 38, 38a, 40; č. p. 150****Jaroměřská: č. o. 1, 2, 2a, 3-13, 14a, 14b, 15-26, 28, 29, 30, 31, 33, 35, 37, 37a, 39, 39a, 41, 43, 45; č. ev. 1, 4****Na Humpolci: č. o. 1-21, 21a, 22, 23, 24, 26, 28, 30, 32, 34, 36****Na Paloukách: č. o. 1, 1a, 3, 4, 5, 5a, 6, 7, 7a, 8-13, 16****Na Rybníce: č. o. 1, 2, 3, 4, 4a, 4c, 5, 6, 8, 10; č. ev. 3****Na Valince: č. o. 1, 1a, 2-12**kat. území **Rusek** (kód **743674**): **parcelní č. 11/2, 65/23, 89, 100, 101, 214, 218, 433/2, 435/5, 444/81, 568/6, 987/3, 987/7, 987/11, 988/11, 988/12, 988/13, 988/14, 988/19, 988/20, 988/21, 988/22, 1239**kat. území **Hradec Králové** (kód **646873**): **parcelní č. 210****Skalice (okres Hradec Králové)**část obce **Skalička****č. p. 2, 4-12, 14-18, 20, 21, 22, 24, 25, 27-45, 48-57, 60, 63-75, 77, 79, 83, 84, 86, 87, 88, 89, 91-96, 99, 108****č. ev. 3**kat. území **Skalička nad Labem** (kód **748013**): **parcelní č. 115/1, 143, 880/8, 901/1, 902/1, 917/2, 951/11, 951/12, 955/12, 969, 977/17, 977/18, 977/20, 977/78, 977/83, 977/90**kat. území **Skalice u Smiřic** (kód **747939**): **parcelní č. 954/5**

UPOZORNĚNÍ

Dotčené zařízení distribuční soustavy je nutné i v době odstávky považovat za zařízení pod napětím, a proto vás žádáme o dodržení všech zásad bezpečnosti a provedení opatření potřebných k zamezení případných škod na zdraví a majetku. | Provozovatelé výroben elektřiny jsou povinni zajistit přerušeni dodávky elektřiny z výroby do vypnutého úseku distribuční soustavy.

NEJDE VÁM ELEKTŘINA...

TIP: Registrujte se zdarma na www.cezdistribuce.cz/sluzba a informace o odstávkách elektřiny budete dostávat e-mailem nebo SMS. U poruch zasíláme SMS s předpokládanou dobou obnovení dodávek. | Aktuální stav dodávek elektřiny na konkrétní adrese zjistíte snadno, rychle a bez registrace na portále **Bez Šťávy** (www.bezstavy.cz).

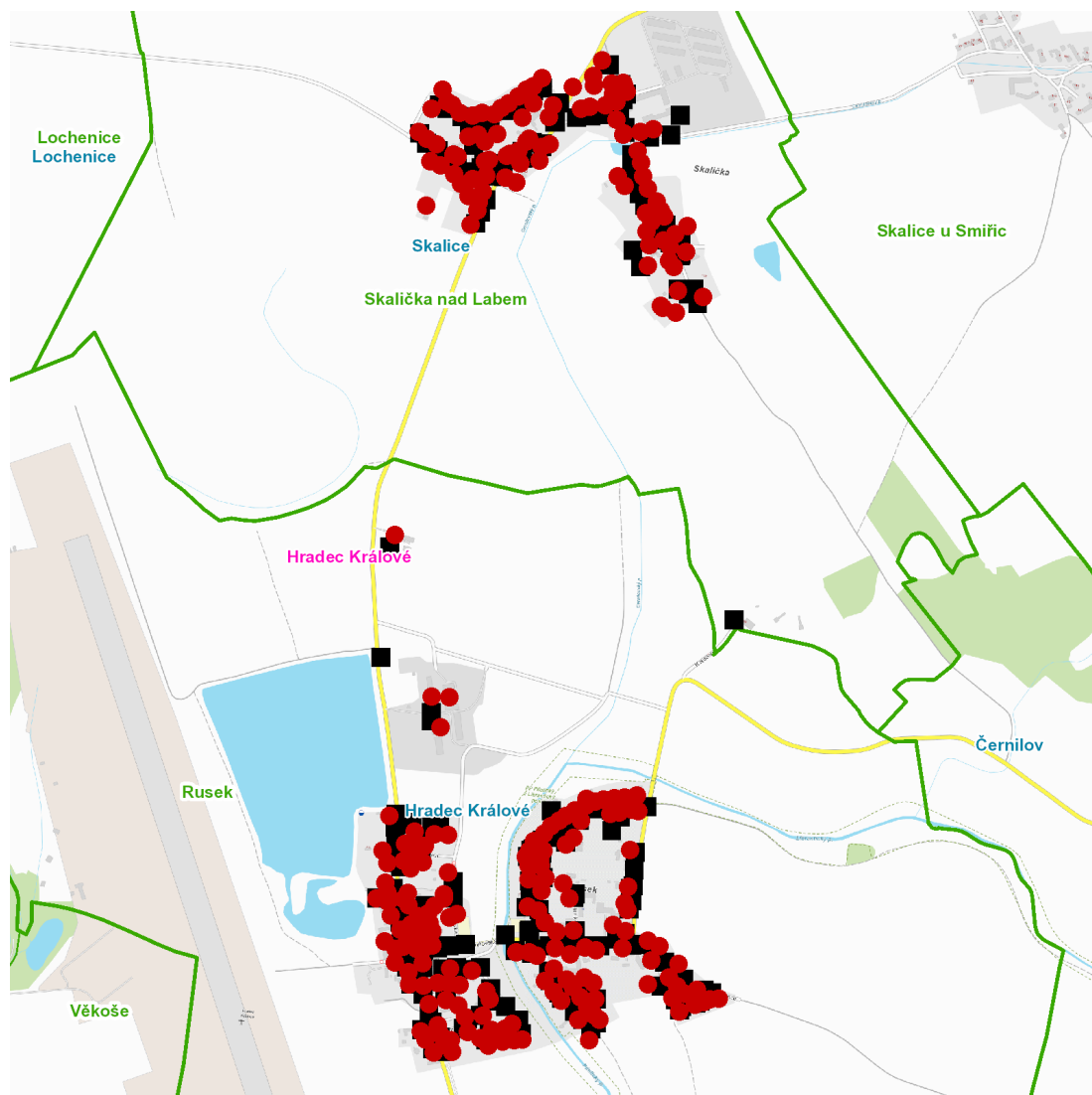
dne 29. 4. 2026 od 7:30 do 14:30 hodin

Orientační mapový podklad odstávkou dotčených lokalit

VYSVĚTLIVKY

- – adresy dotčené odstávkou elektřiny
- – místa připojení k elektrické síti dotčená odstávkou

INFORMACE ZASLÁNA

IDDS: bebb2in (Statutární město Hradec Králové)

IDDS: b2xa86c (OBEC SKALICE)